Wege für alle.

Landeshauptstadt Düsseldorf

Connected Mobility Düsseldorf

Ministerium für Umwelt, Naturschutz und Verkehr des Landes Nordrhein-Westfalen

mobil.nrw

ZUKUNFTSNETZ MOBILITÄT NRW

# Herzlich Willkommen zum Online-Dialog Mobilitätsstation Rochusmarkt

## Schön, dass Sie dabei sind!

Neue Orte der Mobilität schaffen

Connected Mobility Düsseldorf & Amt für Verkehrsmanagement
29. Oktober 2026

# Agenda

1. **Begrüßung & interaktive Umfrage**
2. **Vorstellung Connected Mobility Düsseldorf**
3. **Förderprojekt Multi-Mo-DUS**
4. **Was ist eine Mobilitätsstation?**
5. **Mobilitätsstation Rochusmarkt**
   - Vorstellung Umfrageergebnisse
   - Vorstellung Maßnahmen & Planung
6. **Fragen**



Wege für alle.

Landeshauptstadt Düsseldorf

Connected Mobility Düsseldorf

# Vorstellung Connected Mobility Düsseldorf




Connected Mobility Düsseldorf & Amt für Verkehrsmanagement
29. Oktober 2026

# Die Connected Mobility Düsseldorf GmbH (CMD)

| | |
|---|---|
| Beteiligung | 100 % Tochter der Landeshauptstadt Düsseldorf |
| Gründung | August 2020 |
| Gesellschafterzweck | Schnelle Umsetzung von Verkehrsinnovationen, Digitalisierungs- und Vernetzungsthemen für nachhaltige Mobilität |
| Mitarbeiter*innen | 26 Mitarbeiter*innen (Kaufleute, Ingenieure, Planer, Industriedesigner und IT-Projektmanager) |
| Geschäftsführung | Rolf Neumann (kaufmännisch)<br>Dr.-Ing. David Rüdiger (technisch) |

# Das Kompetenzprofil und der Aufbau der CMD

**3 Abteilungen**

- Planen, Bauen & Technik
- IT-Betrieb & Digitalisierung
- Kundenservice & Kommunikation



Planen & Bauen von neuen Orten der Mobilität



Digitalisierung, Prozessoptimierung & Software-Betrieb



Anlagenbetrieb & -unterhalt



Kommunikation, Service & Vertrieb



Informationen fördern & Fördermittel akquirieren



Investoren beraten & Wohnen und Mobilität zusammenbringen

Wege für alle.

Landeshauptstadt Düsseldorf

Connected Mobility Düsseldorf

# Förderprojekt Multi-Mo-DUS

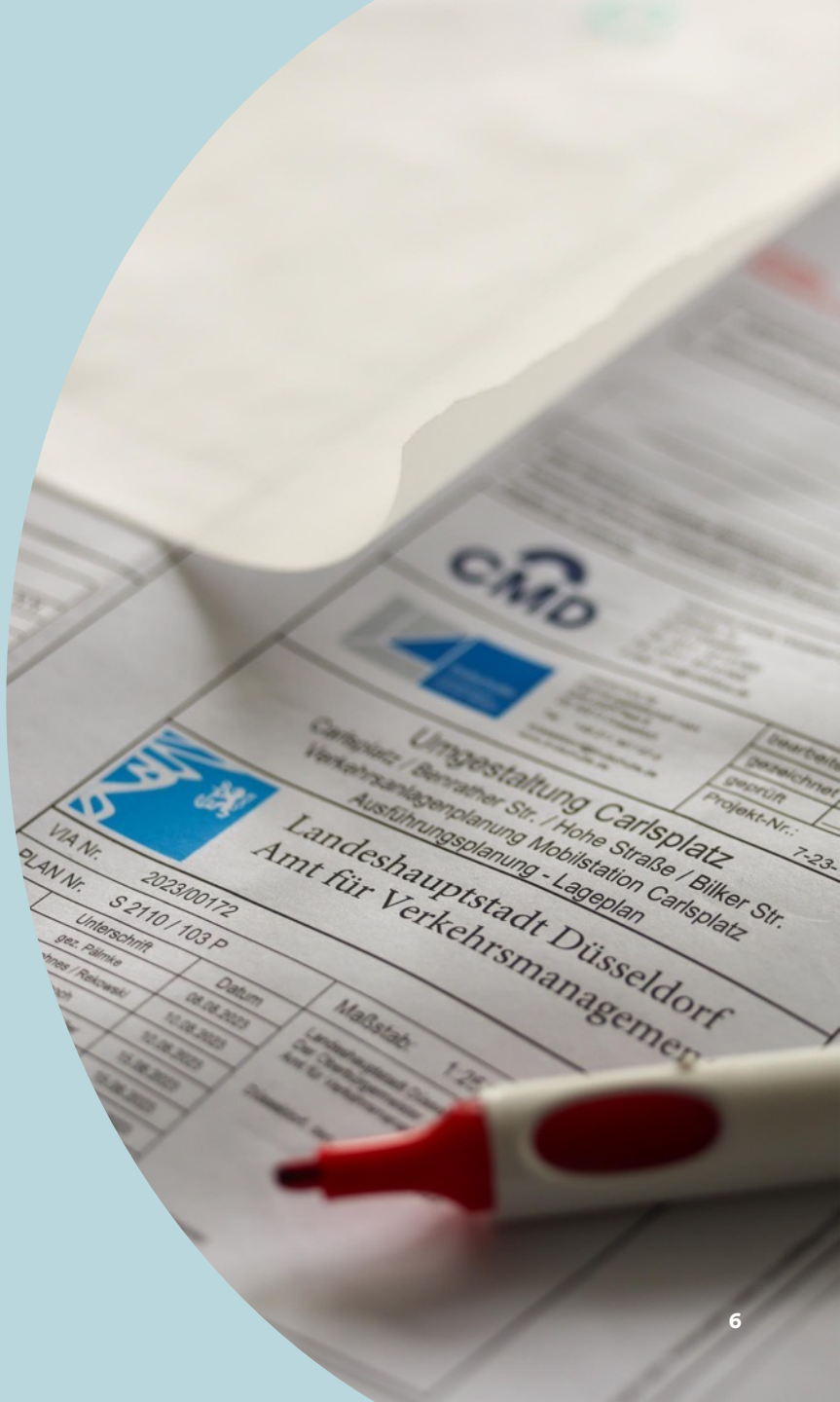

# Das Förderprojekt Multi-Mo-DUS

Wege für alle.

- *Multi-Mo-DUS* steht für das Förderprojekt „Multimodalität für lebenswerte Quartiere in Düsseldorf“.
- Im Landeswettbewerb „Mobil.NRW – Mobilität in lebenswerten Städten“ wurde das Projekt ausgezeichnet und Fördermittel zur Verfügung gestellt

Ministerium für Umwelt, Naturschutz und Verkehr des Landes Nordrhein-Westfalen

mobil.nrw

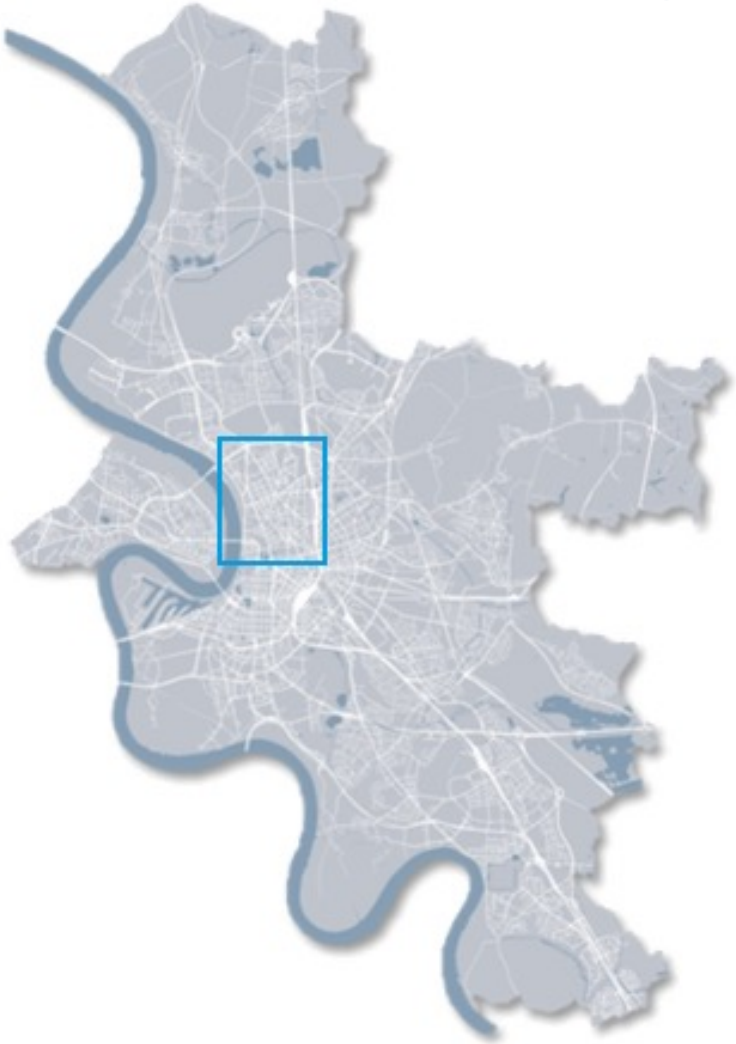

- Der ausgewählte Modellraum liegt in den Stadteilen Pempelfort, Derendorf und Golzheim.

# Das Förderprojekt Multi-Mo-DUS

Wege für alle.

- Ziel ist die nachhaltige Verbesserung der Mobilitäts- und Lebensqualität innerhalb der Quartiere.
- Das Projekt ermöglicht die räumliche Bündelung und Vernetzung von zahlreichen Einzelprojekten.
- Projektpartner:
  Landeshauptstadt Düsseldorf, Connected Mobility Düsseldorf (CMD), Rheinbahn und Düsseldorf Marketing
- Projektwebseite:
  https://stadtgestalten.duesseldorf-marketing.de/de-DE/folders/multimodus

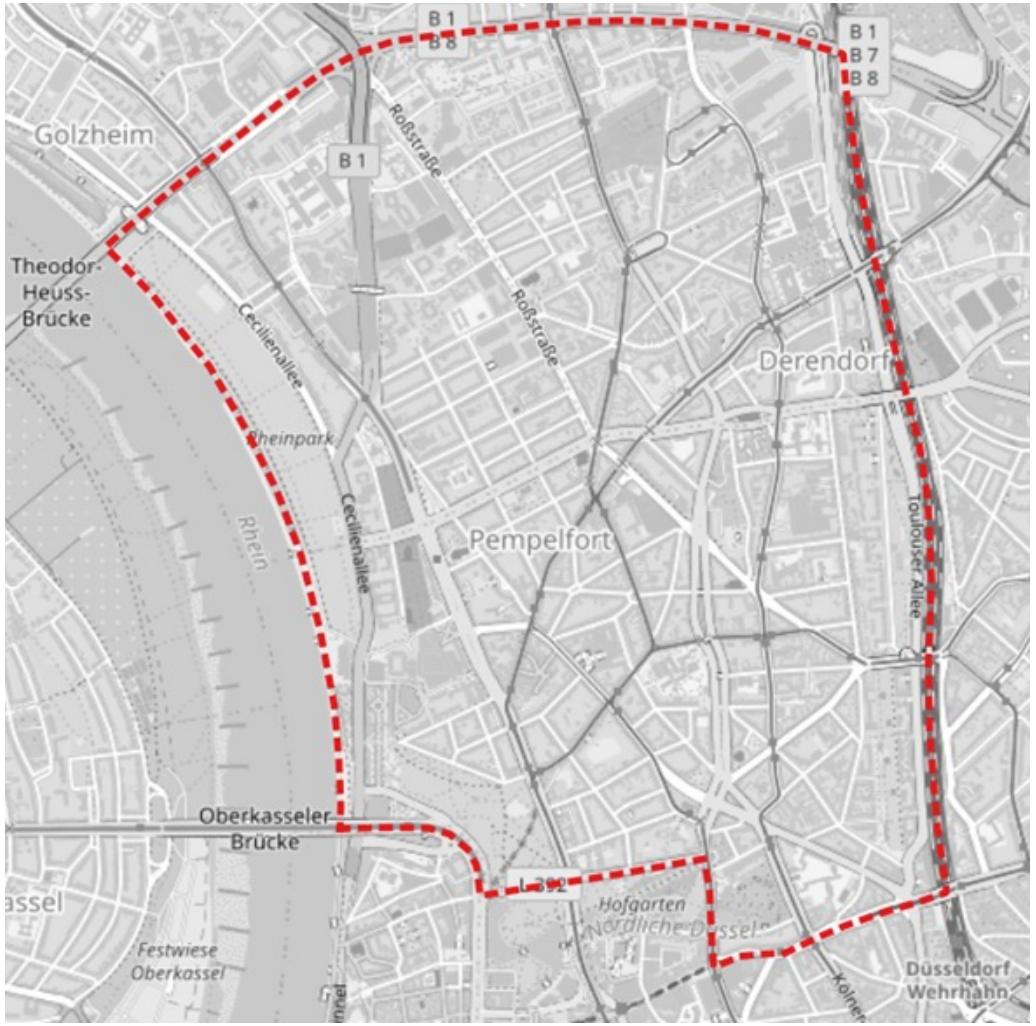

# Netzwerk Mobilitätsstationen

- In den kommenden Jahren entstehen im gesamten Stadtgebiet **100 Mobilitätsstationen.**
- **18 Mobilitätsstationen** werden im Multi-Mo-DUS-Modellraum liegen und in **drei Ausbauphasen** eingerichtet.
- Die **1. und 2. Phase sind** bereits umgesetzt; die **3. Phase** läuft aktuell:
    - Schloßstraße
    - Kunstakademie
    - Maria-und-Josef-Otten-Platz
    - Schinkelstraße
    - Münsterplatz
    - Bankstraße
    - Rochusstraße
    - Rosenstraße
    - Gneisenaustraße
    - Römerstraße
    - Scheibenstraße
    - Pfalzstraße
    - Alter Schlachthof
    - Saarbrücker Straße

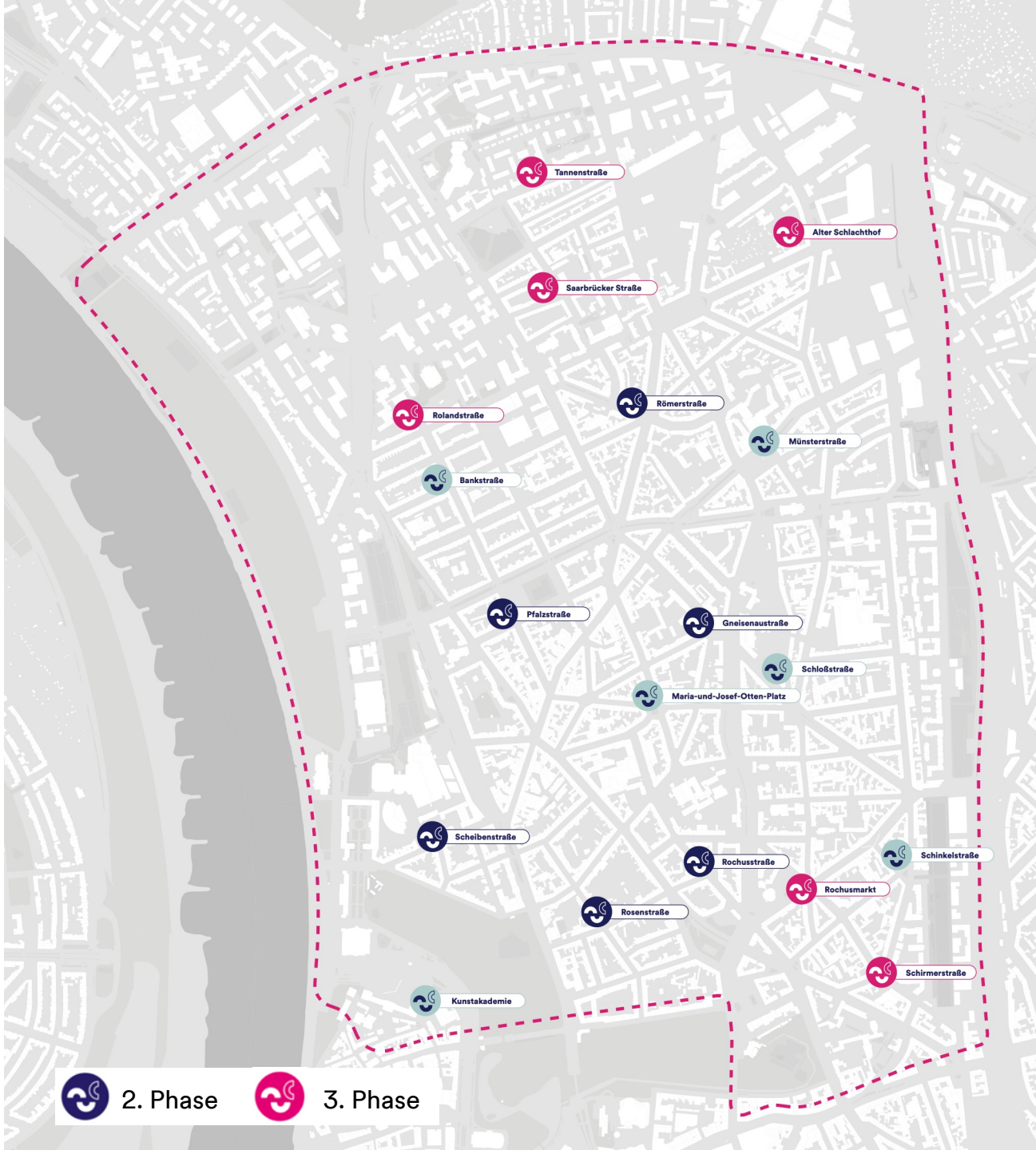

Wege für alle.

Landeshauptstadt Düsseldorf

Connected Mobility Düsseldorf

# Was ist eine Mobilitätsstation?



# Die Mobilitätsstationen: Neue Orte der Mobilität



**Fahrrad sicher parken**



**Sharingfahrzeuge leihen**



**Auto mieten & laden**



**Abstellmöglichkeiten für Fahrräder**




**Luft für deine Reifen**



**Mehr Aufenthaltsqualität**



**Klimaanpassung**



**Sichere Wege**

# Die Mobilitätsstation Schinkelstraße






# Die Mobilitätsstation Schinkelstraße


















Ihre Meinung
Ihre Mobilität
Unsere Zukunft
WASCHSALON
90° 60° 30°


Mobilität
Station
NEUE
ORTE DER
MOBILITÄT


www.cambio-CarSharing.de


ENTDECKE DIE
NEUE ROLLER
IN DEINEM VIERTEL!


Mobilität
Station



# 2.000 Feierabend-Parkplätze in Düsseldorf




## Feierabend-Parken an 28 Standorten

- Neue Parkmöglichkeiten dank effizienter Raumnutzung
- Keine lästige Parkplatzsuche
- Kostengünstige Tarife (ab 3€/Nacht)
- Einfach und bequem online buchen

**Feierabend-Parkplätze in der Nähe:**

- **APCOA Dieterich-Karree**

## Unsere Partner

ampido · LIDL · ALDI SÜD · QPARK Quality in parking · APCOA

# Düsselbike – Dein Rad für Düsseldorf

## Was ist das Düsselbike?

- Neues städtisches Fahrradmietsystem in Düsseldorf
- Für Bürger*innen, Pendelnde, Studierende und Tourist*innen
- Flexible und umweltfreundliche Mobilitätsalternative
- Ergänzt bestehende Mobilitätsangebote sinnvoll
- Fokus: bessere Anbindung der Außenbezirke
- Unterstützung des ÖPNV (erste/letzte Meile)
- Insgesamt 2.500 Fahrräder in ganz Düsseldorf

Mehr Infos finden Sie unter: www.duesselbike.nrw



Wege für alle.

Landeshauptstadt Düsseldorf

Connected Mobility Düsseldorf

# Mobilitätsstation Rochusmarkt



# Ausgangslage Mobilitätsstation Rochusmarkt










- Wenig Mobilitätsangebote und kaum Aufenthaltsqualität
- Zu wenig sichere Fahrradabstellplätze im öffentlichen Raum
- Bestehendes Marktrecht
- Unübersichtliche Raumgestaltung, wenig Verschattung und viel Bodenversiegelung
- Flickenteppich aus verschiedenen Bodenbelägen
- Konflikt zwischen Bestandsbäumen und Feuerwehraufstellfläche
- Überdimensionierter Wendehammer
- Wildparken im Wendehammer

# Bedarfsabfrage

**3600 Teilnehmende an 18 Standorten**

**220 Teilnehmende Rochusmarkt**

**Zeitraum: Sommer 2025**




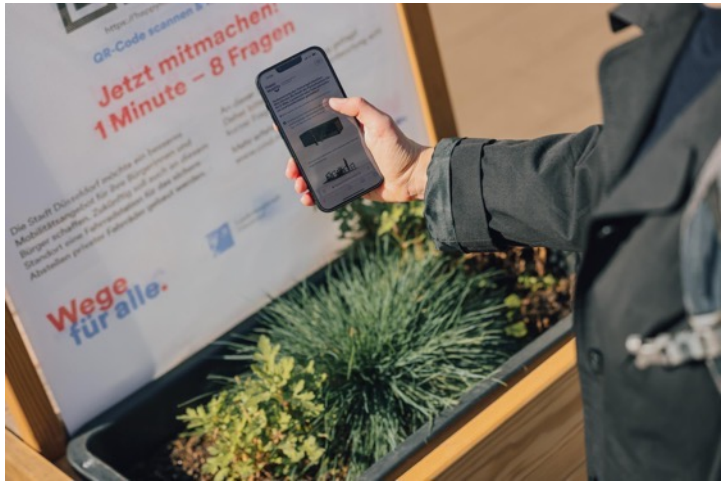

# Bedarfsabfrage



**Die große Mehrheit der Befragten (rund 83 %) wünscht sich zusätzliche Abstellmöglichkeiten für Fahrräder am Standort.**



**Die Mehrheit der Befragten (rund 65 %) sieht Bedarf an Abstellmöglichkeiten für Sharing-Fahrzeuge am Standort.**



**Für die Mehrheit der Befragten (rund 85 %) ist es wichtig, Carsharing-Fahrzeuge auch für Fahrten in eine Richtung nutzen zu können sowie Langstrecken-Fahrten zu unternehmen.**



**Die große Mehrheit der Befragten (rund 83 %) wünscht sich eine höhere Aufenthaltsqualität am Standort, insbesondere durch zusätzliche Begrünung und Sitzgelegenheiten.**

# Übersicht geplante Maßnahmen

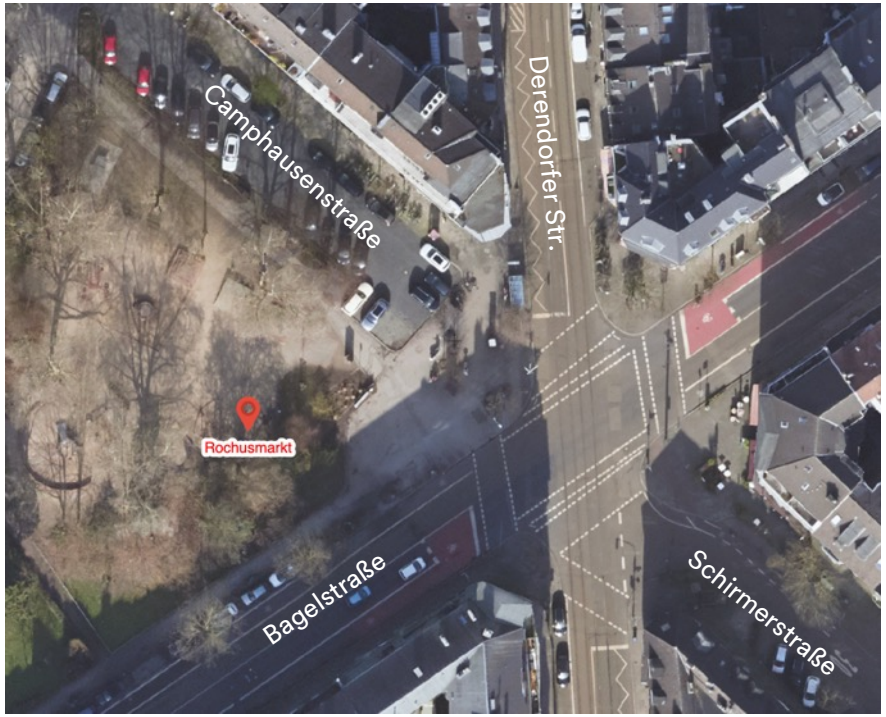


- 1 Fahrradstation (12 Stellplätze)
- 11 Fahrradbügel
- 1 Sharingstation für Leih-Fahrräder & E-Scooter
- Sichere Fußgängerwege
- 2 Carsharing-Stellplätze
- 1 Luft- und Reparaturstation
- 3 neue Bäume
- Große Sitzgruppe
- Stadtoase

# **Luftbild** (Stand 2025)



# Planung

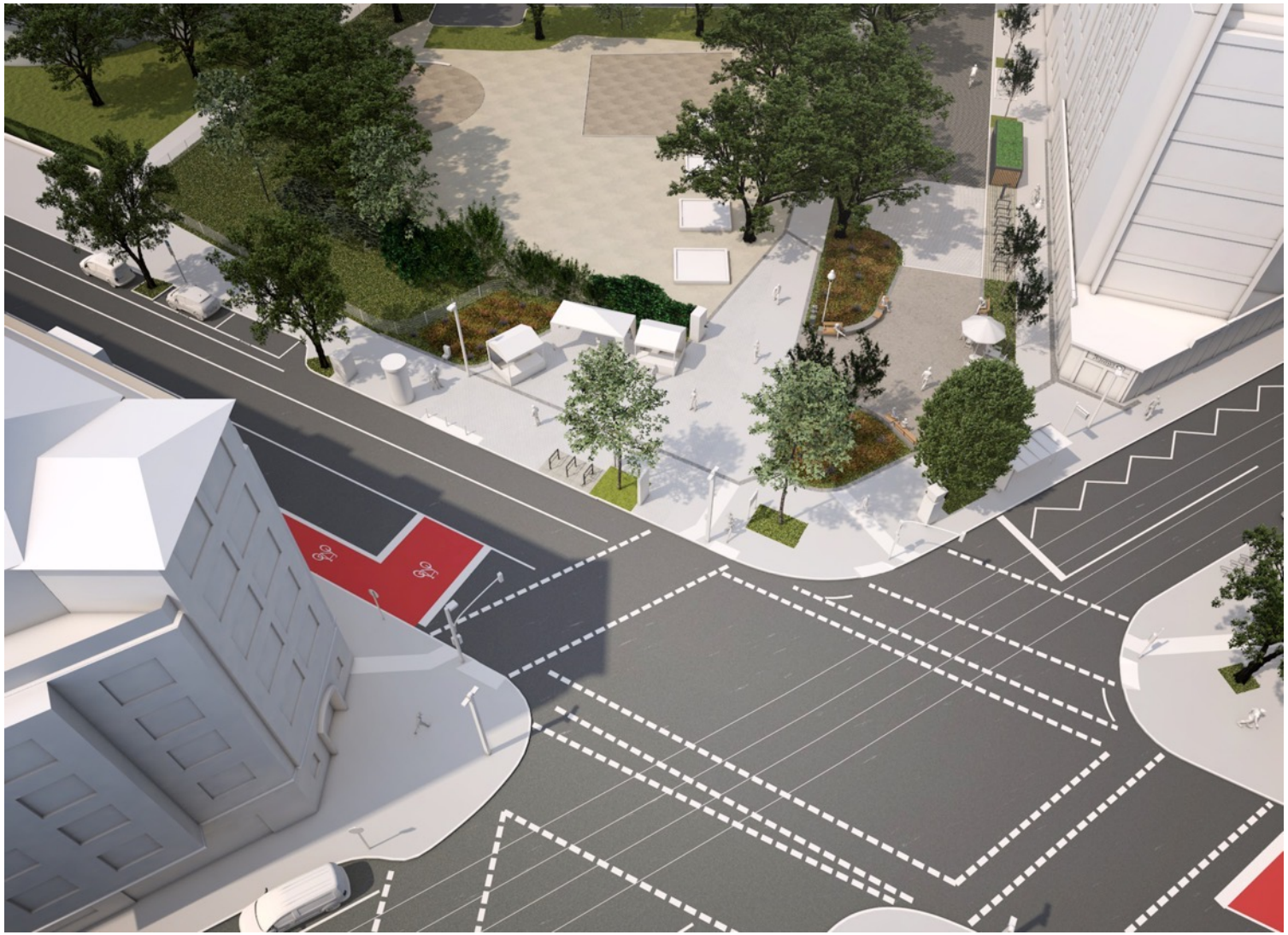

# Planung Mobilitätsangebot

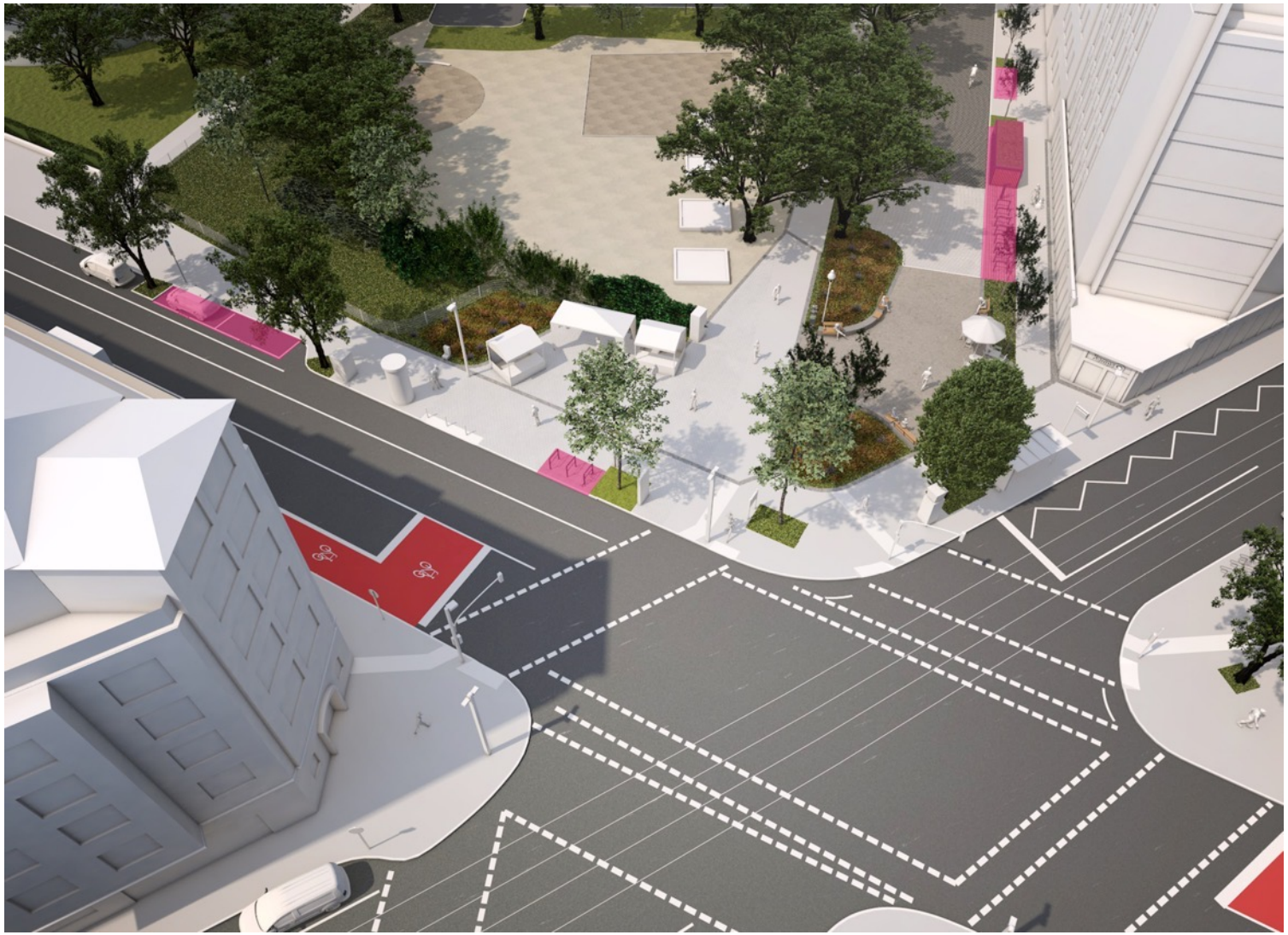

# Planung Klimaanpassung & Aufenthalt

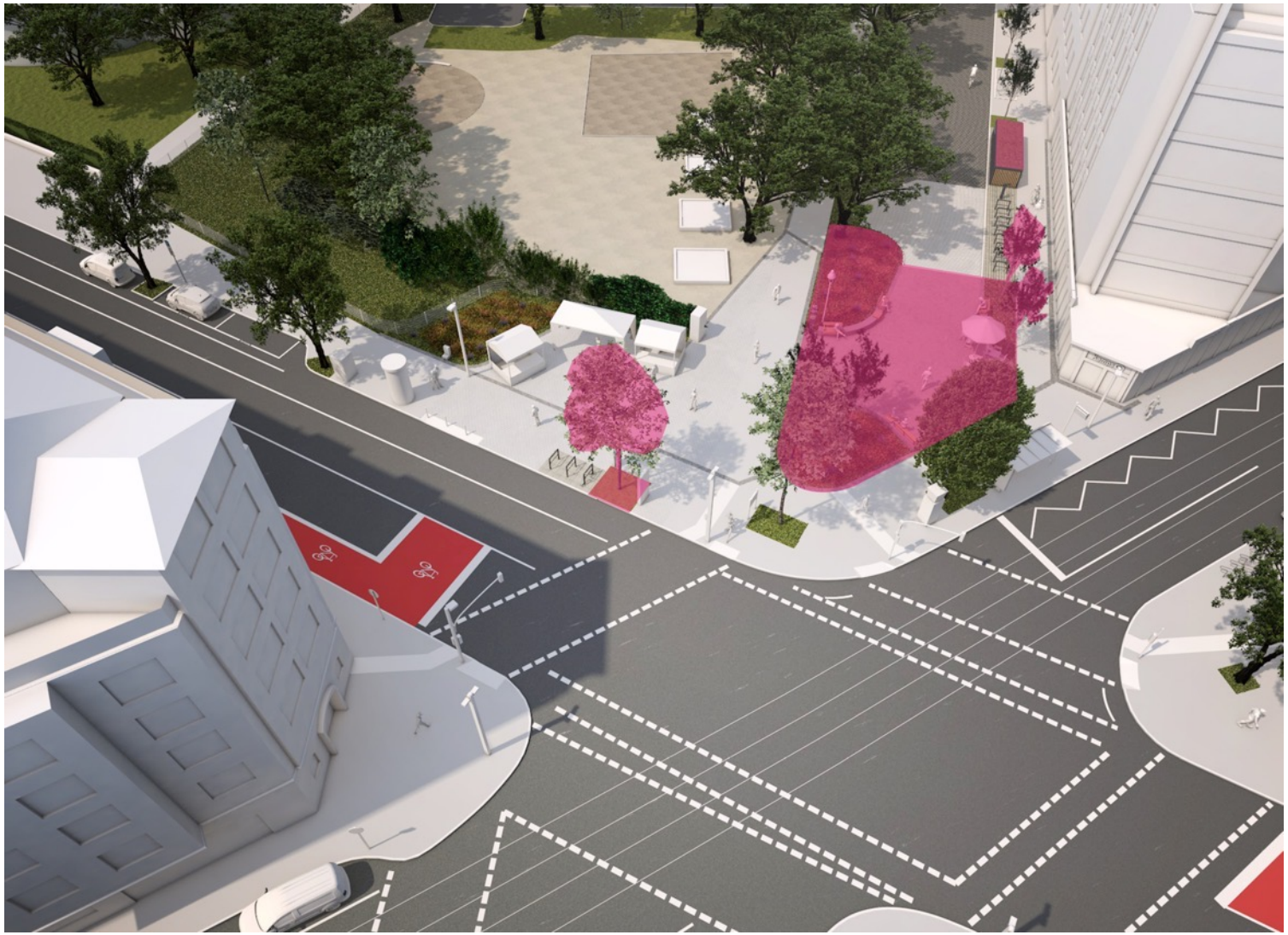

# Planung Gehwegmaßnahmen

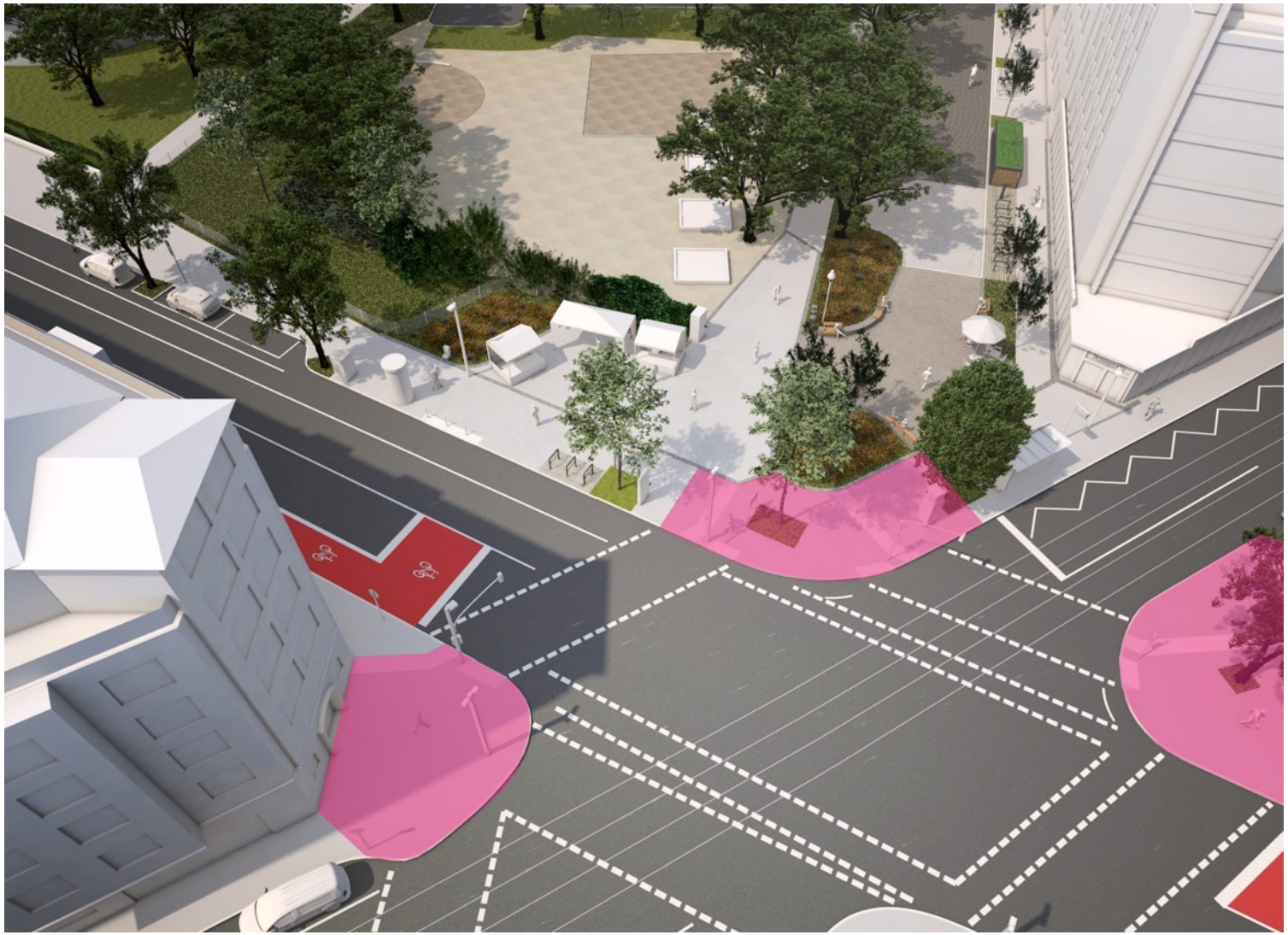

# Die neue Mobilitätsstation



# Die neue Mobilitätsstation





# Die neue Mobilitätsstation





# Die neue Mobilitätsstation





# Die neue Mobilitätsstation





# Wie geht es weiter?

**Online-Dialog**

Planung wird vorgestellt; Raum für Rückfragen

**Politischer Beschluss**

27.11. BV-Sitzung

**Bauphase**

Die Bauarbeiten starten voraussichtlich im Frühjahr 2027.

Anwohner*innen werden per Post darüber informiert.

**Eröffnung & Inbetriebnahme**

Voraussichtlich Sommer 2027; Anwohner*innen werden per Post eingeladen.



Bei Rückfragen gerne bei uns melden: info@cmd.nrw

Wege für alle.

Landeshauptstadt Düsseldorf

Connected Mobility Düsseldorf

# Fragen



# Umfrage zur Online-Veranstaltung



**Wir freuen uns über Ihr Feedback zum Online-Dialog!**

https://duesseldorf-umfrage.de/online-dialog

# Vielen Dank für Ihre Teilnahme!

www.cmd.nrw

